

SECCIÓN A-A'

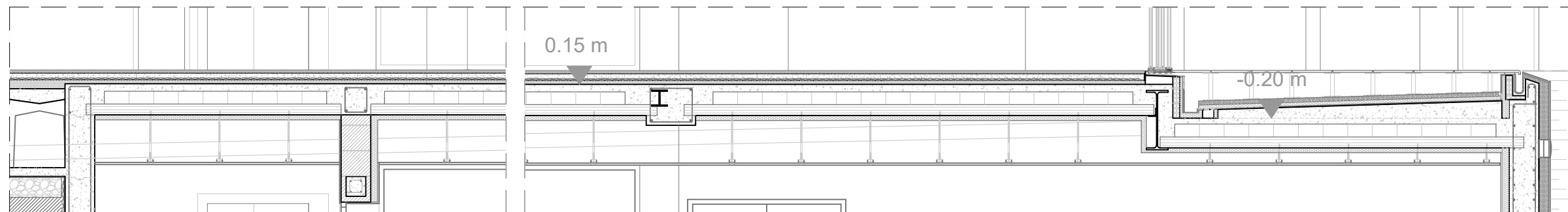

Proyecto de ejecución modificado sin cambios sustanciales	
VIVIENDA UNIFAMILIAR ADOSADA	
PROMOTOR: INVERSIONES MOCHOLÍ BLASCO S.L.	
SITUACIÓN: C/ CATARROJA, Nº11, ALBAL (VALENCIA)	
REF. CATASTRAL: 3043505YJ2634S0001UZ	
FECHA:	MARZO 2022
PLANO:	P08.3 REPLANTEO ESTRUCTURA 3
ESCALA:	1/75

El presente documento es copia de su original, del que es autor el arquitecto Antonio Llansol Senent. Su utilización total o parcial, así como cualquier reproducción o cesión a terceros requeriría la previa autorización expresa de sus autores, quedando, en todo caso, prohibida cualquier modificación unilateral del mismo